Bundesamt für Ausrüstung, Informationstechnik und Nutzung der Bundeswehr

BUNDESWEHR

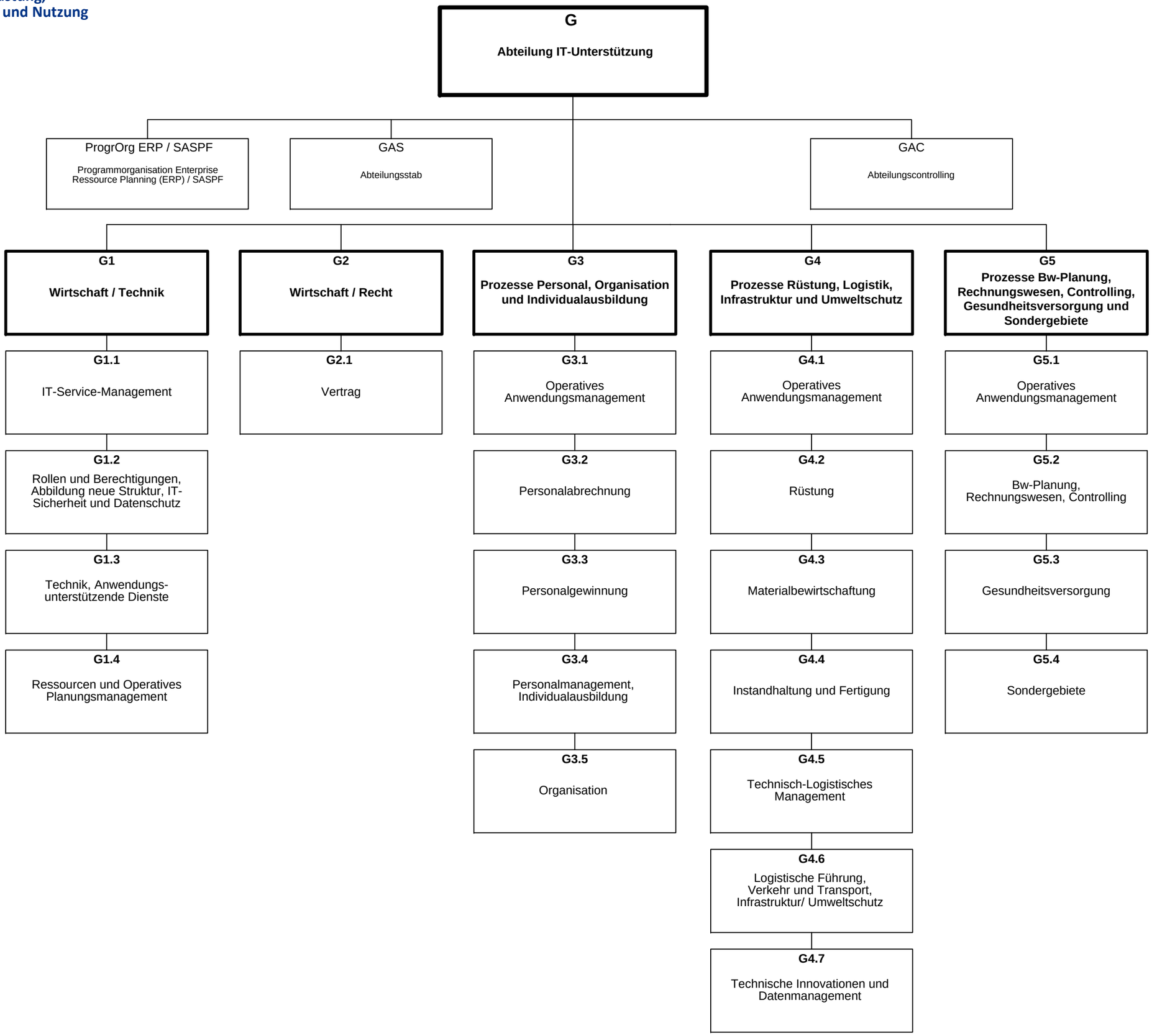

Stand: August 2024