Bundesamt für Ausrüstung, Informationstechnik und Nutzung der Bundeswehr

BUNDESWEHR

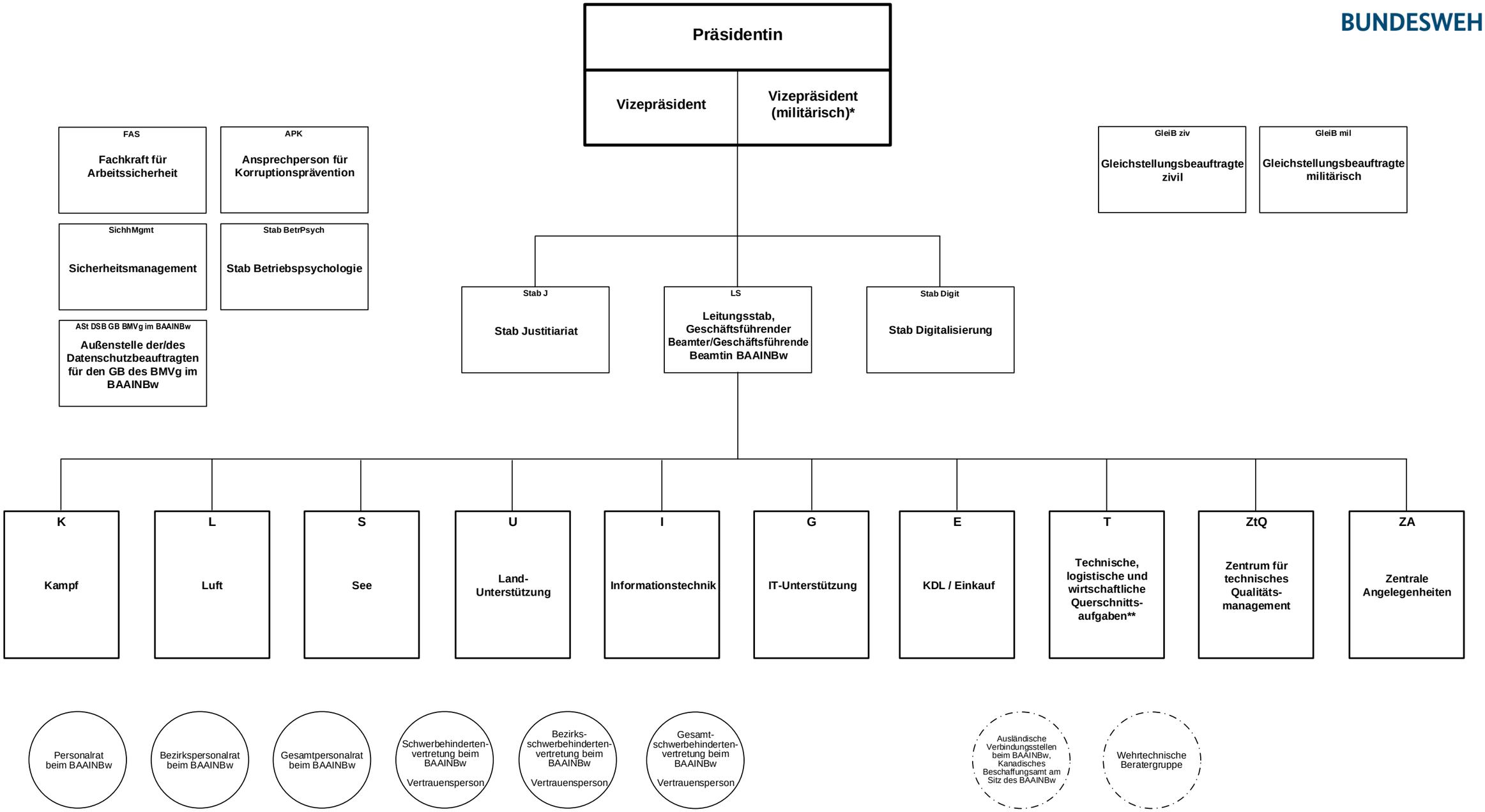

KDL: Komplexe Dienstleistungen

* zugleich Beauftragter für Angelegenheiten des militärischen Personals (BeaAngelMilPers) und Beauftragter für Angelegenheiten der Reservisten, unmittelbar unterstützt durch RefLtr ZA3.2

** zugleich Beauftragte/-er für die Verwertung von Wehrmaterial im BAAINBw (BVW-BAAINBw)

Stand: Februar 2025